



Observatorio de precios

Semana del 26 al 30 de octubre

ASAJA



FRESCOS	PRECIO ORIGEN €/KG	PRECIO DESTINO €/KG CARREFOUR	PRECIO DESTINO €/KG DIA	PRECIO DESTINO €/KG ECI	PRECIO DESTINO €/KG MERCADONA
CAQUI					
R. Brillante	0,23-0,34 (1)		1,49	1,5	
LIMÓN					
Fino	0,38-0,45		2,29	2,29	1,89
MANDARINA					
Oronules	0,36-0,55		1,99	2,39	
MANGO					
Keit	1,5		2,85		
MANZANA					
Golden I Grade	0,55-0,65	1,29	1,19	1,99	1,59
Gala grande	0,60-0,65	1,29	1,65	1,99	1,65
MELOCOTÓN					
Amarillo 73+	0,95-1,05			2,25	2,69
NARANJA					
Navel Lane Late	0,25-0,30 (2)				1,65
Navelina 1ª	0,24-0,27 (2)	0,95	1,05		
PERA					
Blanquilla 58 i+	0,50-0,55		1,85		
Conference 60 i+	0,60-0,65	1,35	1,79	1,99	1,75
POMELO					
Rojo	0,22-0,28		1,99	2,25	
PATATA					
Agria	0,12	1,33	1,15		1,4
Kennebec	0,24	1,33	1,3		
PIMIENTO					
Italiano	0,68	2,3		1,79	1,79
Lamuyo rojo	0,67		2,09	1,99	2,1
TOMATE					
Pera	1,01		1,49		1,59
Rama	1,22			2,8	1,59
GANADERÍA					
HUEVO					
XL	1,23 (3)	1,99	1,98	2,47	2,17
L	0,86 (3)	1,45	1,45	1,45	1,45
M	0,73 (3)	1,29	1,29	1,29	1,29
LECHE					
Cabra	0,644 (4)				
Oveja	0,896 (4)				
Vaca	0,325 (4)	0,58	0,59	0,60	0,59



(1) En árbol
 (2) En árbol, origen Córdoba, sin IVA
 (3) €/docena. Los precios indicativos son referidos a huevos clase A, blancos y morenos en Granja clasificados y envasados a granel
 (4) €/litro. Precios FEGA

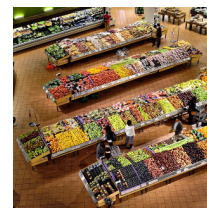

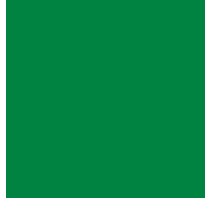

Observatorio de precios

Semana del 26 al 30 de octubre

ASAJA



CEREALES

Precios en €/t

	26/10/2020	19/10/2020	12/10/2020	5/10/2020
LONJA SALAMANCA				
Avena	168	165	162	159
Cebada	173	168	164	160
Trigo Blando	193	189	186	183
LONJA ALBACETE	28/10/2020	22/10/2020	15/10/2020	8/10/2020
Avena	158	158	157	154
Cebada	170	170	164	160
Trigo Blando	196	196	194	192
LONJA CÓRDOBA	29/10/2020	15/10/2020	1/10/2020	
Avena	178	170	166	
Cebada	181	169	160	
Trigo Blando	210	200	193	

FRUTOS SECOS

Precios en €/kg

	29/10/2020	15/10/2020	1/10/2020
LONJA CORDOBA			
Almendra Belona	4,00	4,00	4,35
Almendra Soleta	3,25	3,30	3,55
LONJA REUS	10/2020		
Almendra Largueta	3,75		
Almendra Marcona	5,20		
Pistacho Kerman (20/22)	2,70		
Pistacho Kerman (28/30)	2,10		

GANADERÍA

Precios en €/kg

	28/10/2020	22/10/2020	15/10/2020	8/10/2020
LONJA ALBACETE				
Cordero (19 - 23 kg)	3,35-3,41	3,35-3,41	3,35-3,41	3,23-3,29
LONJA CIUDAD REAL	1/10/2020	15/10/2020	8/10/2020	1/10/2020
Cordero lechal (19 - 23 kg)	3,41-3,47	3,41-3,47	3,41-3,47	3,41-3,47
Cordero merino (19 - 23 kg)	3,33-3,39	3,33-3,39	3,33-3,39	3,33-3,39
LONJA BINÉFAR	28/10/2020	21/10/2020	14/10/2020	7/10/2020
Vacuno Macho (>350 kg)	3,365	3,36	3,365	3,36
LONJA SALAMANCA	26/10/2020	19/10/2020	12/10/2020	5/10/2020
Añojo Primera (>350 kg)	3,16	3,16	3,16	3,16
LONJA EXTREMADURA	27/10/2020			
Porcino Ibérico Cebo	18,03 (1)			
LONJA SALAMANCA	26/10/2020	19/10/2020	12/10/2020	5/10/2020
Cerdo normal	1,28-1,29	1,29-1,30	1,29-1,30	1,29-1,30

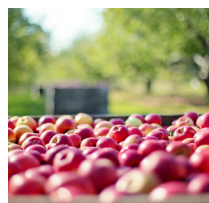

(1) €/arroba

